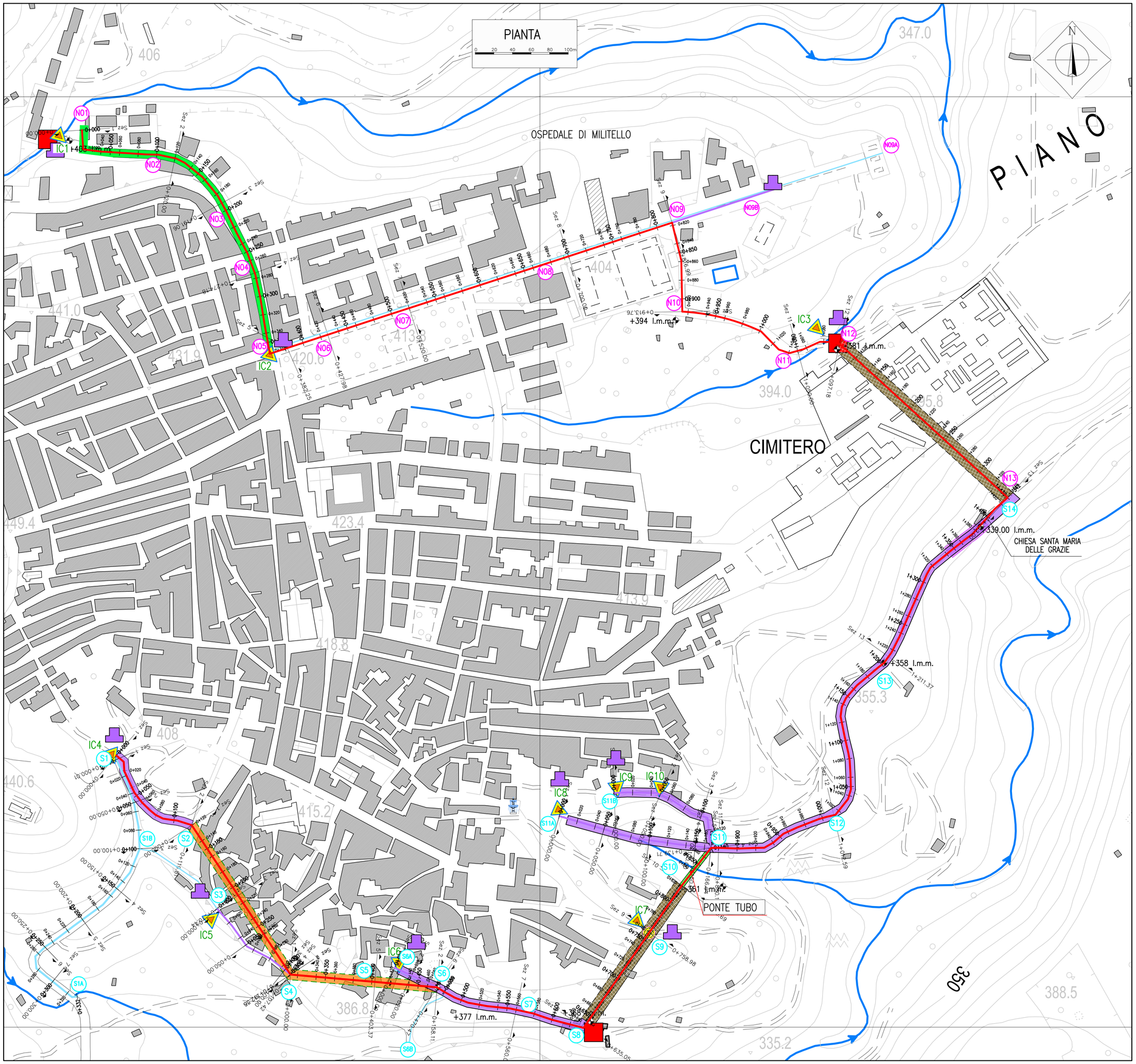


## PIANTA CHIAVE

0 200 400 600 800 1000m

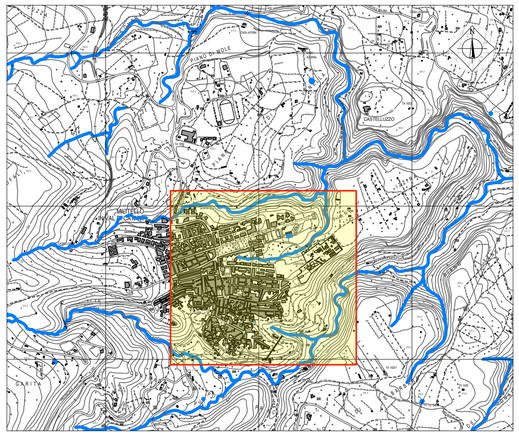

## LEGENDA

- N° NODO ZONA SUD TRACCIATO NORD
- N° NODO ZONA SUD TRACCIATO SUD
- TRATTO TUBAZIONE IN PRESSIONE
- POZZO
- FASCIA DI 10m IN ASSE AL TRACCIATO DEL COLLETTORE DI PROGETTO DA RILEVARE RILIEVO PLANO ALTIMETRICO
- ICn° PUNTO DI SCARICO DI CUI RILEVARE QUOTA ASSOLUTA E PROFONDITA' DAL PIANO CAMPAGNA
- TUBAZIONE T.O.C. (TRIVELLAZIONE ORIZZONTALE CONTROLLATA)
- TUBAZIONE IN GALLERIA (Ø3,40m)
- TUBAZIONE PROGETTO IN TRINCEA PRINCIPAL
- TUBAZIONE PROGETTO IN TRINCEA SECONDAR
- TUBAZIONE DI PROGETTO IN TRINCEA FOGNATURA BIANCA
- PERCORSI FLUVIALI
- AREE DA RILEVARE DETTAGLIO PLANO ALTIMETRICO (20mx20m)
- RILIEVO FONDI POZZETTO

***Commissario Straordinario Unico***

**per la realizzazione degli interventi di collettamento, fognatura e depurazione delle acque reflue urbane (Sentenze di condanna della Corte di Giustizia dell'Unione Europea C-565/10, C-251/17, C-85/13 e procedure di infrazione 2014/2059 e 2017/2181).**

**D.P.C.M. del 07/08/2023**

*ID33396-ID33541 - DELIBERA CIPE 60/2012*

"ADEGUAMENTO DELL'IMPIANTO DI DEPURAZIONE DI SCORDIA - PROGETTO DI COMPLETAMENTO" E "REALIZZAZIONE COLLETTORE FOGNARIO DA MILITELLO A IMPIANTO DI DEPURAZIONE DI SCORDIA"

CUP: F77B14000260006 - CIG: 7168427518

RAGGRUPPAMENTO TEMPORANEO DI PROGETTISTI

Capogruppo Mandataria

ETATEC STUDIO PAOLETTI — Mandante
Hydro Engineering — Mandante
casi — Mandante
GIGATECK ASSOCIATI — Mandante
GEO R.A.S. s.r.l. — Mandante

# PROGETTO ESECUTIVO

PROGETTAZIONE :

S.p.A.

RESPONSABILE DEL PROGETTO E DELLA INTEGRAZIONE DELLE PRESTAZIONI SPECIALISTICHE
Dott. Ing. Simone Venturini
Ordine degli Ingegneri di Catania n. 2515

IL RESPONSABILE UNICO DEL PROCEDIMENTO (R.U.P.) :
Dott. Ing. Orazio Catanzaro

SOGESID SPA — INGEGNERIA TERRITORIO AMBIENTE
SUPPORTO TECNICO-SPECIALISTICO

TITOLO ELABORATO:

**PLANIMETRIA RILIEVI DA ESEGUIRE SUL TERRENO E SUI MANUFATTI DELLA RETE FOGNARIA ESISTENTE**

ELABORATO N° :
B.1 PE

| | ELABORATO | CONTROLLATO | APPROVATO |
|---|---|---|---|
| SIGLA | D.BELLOTTI | M. GALLI | S. VENTURINI |

| REVISIONE N. | DESCRIZIONE | DESCRIZIONE |
|---|---|---|
| 1 | | |
| 2 | | |
| 3 | | |

NOME FILE : C3D_II0961_PEDS_v.17.dwg
DATA : MARZO 2021
SCALA : grafica

A TERMINE DI LEGGE CI RISERVIAMO LA PROPRIETA' DI QUESTO ELABORATO CON DIVIETO DI RIPRODURLO RENDENDOLO NOTO A TERZI ANCHE PARZIALMENTE SENZA NOSTRA AUTORIZZAZIONE

Nome file disegno: C3D_II0961_PEDS_v17.dwg